KIZILMASKE

ALBÜM 37 GENCLİK MECMUASI 60 LİRA

HEPSİ TEKNENIN ÖTEKİ TARAFINDALAR. BENİ GÖRMEZLER.
BU SIRADA GLUMA'NIN ASKERLERİ DE STRANGOL VE ADAMLARININ ÜZERINE...
RACA ONLARI ÖLDÜRMEMİZİ EMRETTİ..!
...KIYIDAN ATEŞ AÇMIŞTI...
HER TARAFTAN ÜSTLERİNE KURŞUN YAĞIYORDU...
ETRAFIMIZ SARILDI STRANGOL! MAHVOLDUK..!
HÂLÂ KURTULABİLİRİZ. DALMAYA HAZIRLANIN..!

BURAYA GELMEDEN ÖNCE SANA BİR HEDİYE ALMIŞTIM LINDA. VERMEYİ UNUTTUM..!
KUTUYU AÇAN LINDA KORKUYLA BAĞIRDI...
OLAMAZ..!
NE OLDU?
!
O ŞEYTAN YAŞIYOR VE ŞU ANDA BU GEMİDE. ONU BULACAĞIM..!

ARAMANA GEREK YOK, STRANGOL..! BURADAYIM!
UH..!
DEMEK HÂLÂ ÖLÜMSÜZ OLDUĞUMA İNANMIYORSUN!
ŞİMDİ ANLARIZ..!
HAPİSTEN KAÇMAN BİR İŞE YARAMADI STRANGOL!
ELLER YUKARI FANTOM! SAKIN KIMILDAMA!
KENDİNE FAZLA GÜVENİYORSUN..!
PEKÂLÂ. ŞİMDİLİK, KOZLAR ELİNİZDE...

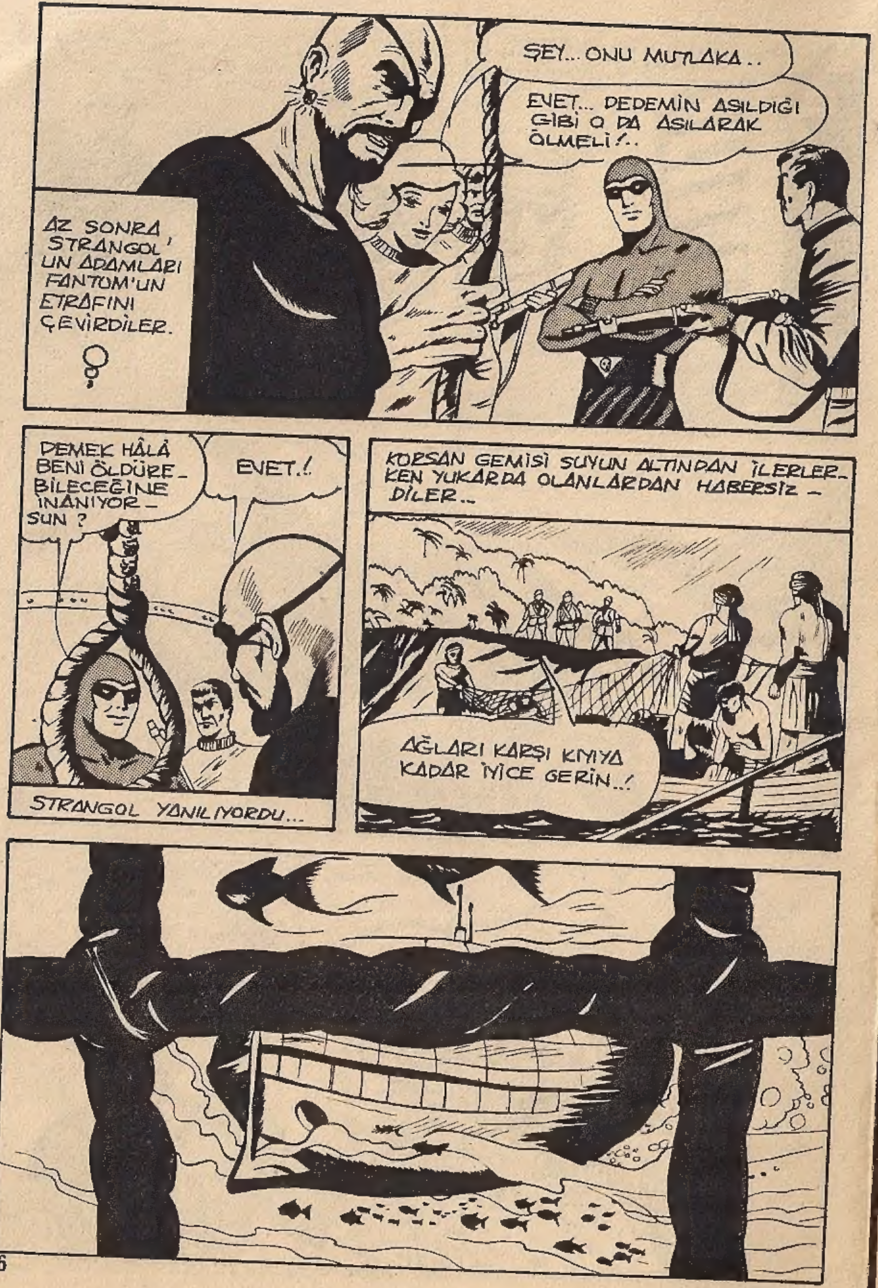
ŞEY... ONU MUTLAKA..
EVET... DEDEMİN ASILDIĞI GİBİ O DA ASILARAK ÖLMELİ!..
AZ SONRA, STRANGOL'UN ADAMLARI FANTOM'UN ETRAFINI ÇEVİRDİLER.
DEMEK HÂLÂ BENİ ÖLDÜREBİLECEĞİNE İNANIYORSUN?
EVET.!
STRANGOL YANILIYORDU...
KORSAN GEMİSİ SUYUN ALTINDAN İLERLERKEN YUKARDA OLANLARDAN HABERSİZDİLER...
AĞLARI KARŞI KIYIYA KADAR İYİCE GERİN..!

D.Y, BENİ BÜYÜK-BA BA. VERDİGİM SÖ ZÜ YERİNE GE-TİRMEK ÜZERE-YİM...
FAKAT BİRDEN GEMİ ŞİDDETLE SARSILDI...
STRANGOL HEMEN TOPARLANDI...
KIMILDARSA HEMEN VURUN. BEN NE OLUP BİTTİĞİNE BAKAYIM!
OLUR ŞEF!
AZ SONRA GERİ DÖNDÜĞÜNDE.
ÖNEMLİ BİR ŞEY DEĞİLMİŞ! NEHİRDEKİ BALIKÇILARIN AĞLARINA TAKILMIŞIZ...
HEYY... NEREDE O?

UH!
SENİ UYARMIŞTIM!
ONUNLA BAŞA ÇIKAMAZSIN!
NASIL OLSA GEMİYİ TERKEDEMEZ. ŞİMDİ BULURUM ONU..!
TEKNENİN YÖNETİMİNİ ELE GEÇİREBİLECEĞİ TEK YER KONTROL ODASI...
STRANGOL HAKLIYDI..
GEMİ SU YÜZÜNE ÇIKIYOR. GELEN VAR..!

ORADA OLDUĞUNU BİLİYORUM. ELLERİNİ KALDIR VE DIŞARI ÇIK!..
KIZILMASKE KAPIYI HIZLA AÇTI...
İŞTE GELDİM, STRANGOL!
AHH!
O SIRADA RACANIN MUHAFIZLARI DA SU ÜSTÜNDE BEKLİYORLARDI..
İŞTE ORADA!..
SON ZAMANLARIN EN BÜYÜK BALIĞINI YAKALADIK...
ASKERLER GEMİNİN ETRAFINI SARDILAR. STRANGOL ARTIK HİÇ BİR YERE KAÇAMAZDI!.
ATEŞ AÇMAYA HAZIR OLUN! KARŞI KOYABİLİRLER!

SİLÂHLARINIZI İNDİRİN, STRANGOL TESLİM OLDU! ADAMLARI DA SAVAŞMAK İSTEMİYORLAR. ONLARI TUTUKLAYABİLİRSİNİZ!..
DAHA SONRA..
UNUTMA! HALKINA HER ZAMAN YARDIM ETMELİSİN YOKSA KARŞINDA BENİ BULURSUN..
BABAM BANA PARANIN İYİ YERDE KULLANILMADIKÇA HİÇ BİR İŞE YARAMAYACAĞINI SÖYLEMİŞTİ. ŞİMDİ BUNU DAHA İYİ ANLIYORUM...
HAYDİ KAHRAMAN! KAFATASI MAĞARASINA DÖNÜYORUZ!..
BÖYLECE, STRANGOL BİR KEZ DAHA ADALETİN PENÇESİNDEN YAKASINI KURTARAMAMIŞTI..
BU MACERANIN SONU

Hong-Kong Kaçakçıları
Yeni Macera
HONG-KONG'A GİDEN BİR YOLCU UÇAĞINDA...
YOLCULUĞUN SONUNA GELDİK SAYILIR. İŞTE ÇİN KIYILARININ IŞIKLARI GÖRÜNDÜ...
FAKAT, BİRDENBİRE...
SAĞ KANATTA YANGIN ÇIKTI, KAPTAN!..

MOTORU DURDUR, HAVAALANINA ULAŞMAYA ÇALIŞALIM...
SOĞUTMA DEVRESİ ÇALIŞMIYOR! İRTİFA KAYBEDİYORUZ...
SIKI DUR BİLL! DENİZE İNMEYİ DENEYECEĞİM!
ALEVLER İÇİNDE DENİZE DÜŞMEKTE OLAN UÇAKTA KIZILMASKE DE VARDI...

ŞEYTAN TEHLİKEYİ SEZMİŞ, SARSINTININ ETKİSİYLE BAYILAN FANTOM'U AYILTMAYA ÇALIŞIYORDU...
İMDAAT... YARDIM EDİN!
KIZILMASKE VAKİT KAYBETMEDEN HAREKETE GEÇTİ... HEMEN PARDÖSÜSÜNÜ ÇIKARDI VE...

TAM KIYIYA ÇIKTIKLARI SIRADA ALEVLER İÇİNDE DÜŞEN UÇAK İNFİLÂK ETTİ...
AĞIR YARALI OLAN YOLCU BİR ŞEYLER SÖYLEMEYE ÇALIŞTI...
AMA AĞZINDAN TEK KELİME BİLE ÇIKMADI... ÖLMÜŞTÜ...

ADAMIN KİMLİĞİNİ ÖĞRENMEYE ÇALIŞAN FANTOM ÇANTASINDA BAZI KAĞITLAR BULDU.
VAY CANINA!...
İKİ GÜN SONRA HONG-KONG'DAKİ BÖLGE KARAKOLLARINDAN BİRİNDE...
BUGÜNKÜ POSTA GELDİ, EFENDİM...

BU DA NESİ ?
Bu gece Sha-Tin körfezinde kuzey-doğu istikametine doğru 1 km. gidin, ilginç şeyler göreceksiniz.
Bir kanun dostu.
AYNI GECE SHA-TIN'İN KUZEYDOĞUSUNDAKİ KOYDA İLERLEYEN KAMYON...

BİR YELKENLİNİN BAĞLI BULUNDUĞU KIYIYA YANAŞTI...
KIZILMASKE GİZLENDİĞİ YERDEN ONLARI İZLİYORDU...

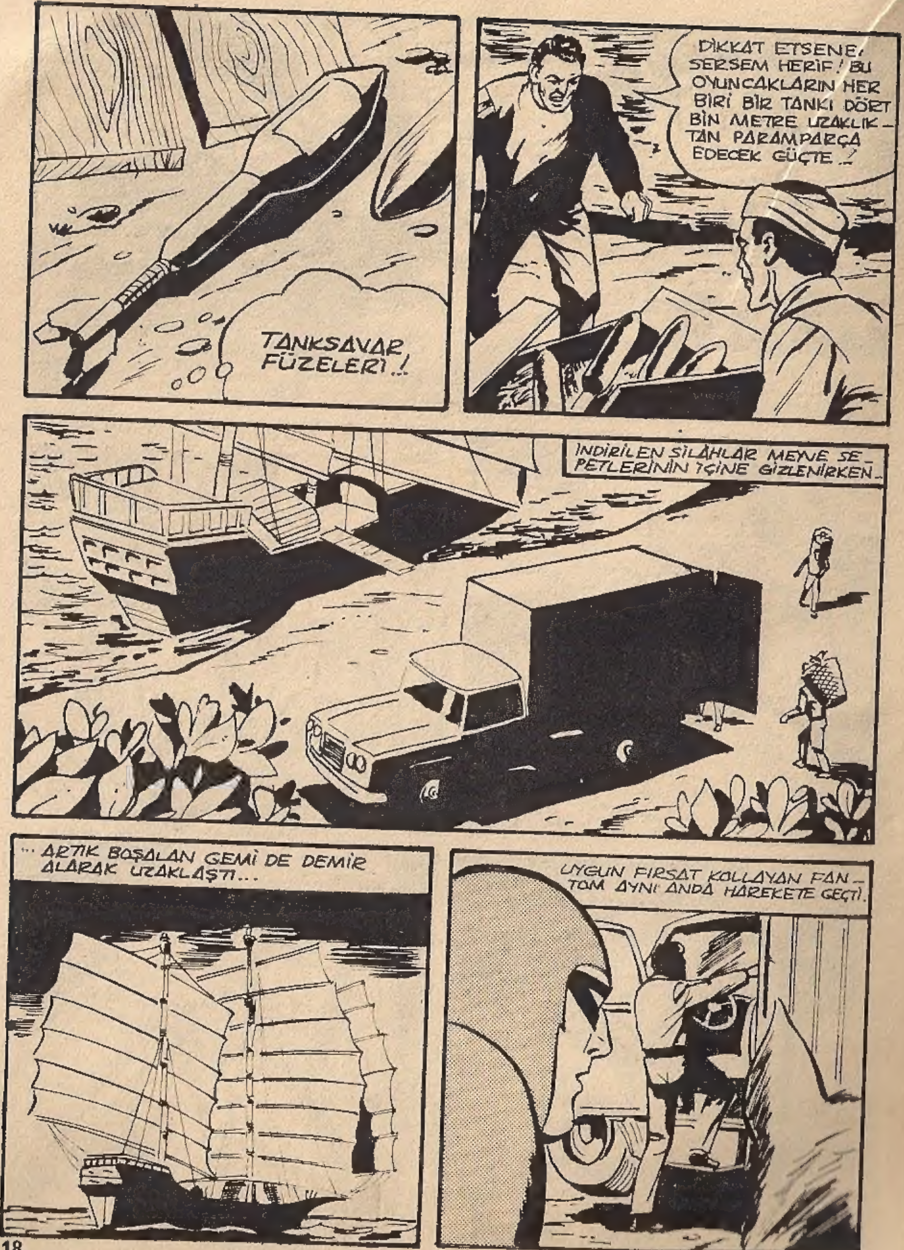
TANKSAVAR FÜZELERİ..!
DİKKAT ETSENE, SERSEM HERİF! BU OYUNCAKLARIN HER BİRİ BİR TANKI DÖRT BİN METRE UZAKLIK-TAN PARAMPARÇA EDECEK GÜÇTE..!
İNDİRİLEN SİLAHLAR MEYVE SE-PETLERİNİN İÇİNE GİZLENİRKEN...
...ARTIK BOŞALAN GEMİ DE DEMİR ALARAK UZAKLAŞTI...
UYGUN FIRSAT KOLLAYAN FAN-TOM AYNI ANDA HAREKETE GEÇTİ.

KAMYONUN SÜRÜCÜSÜ İLE...
AMANSIZ BİR MÜCADELEYE GİRİŞTİ...

DERKEN YENİ BİR TEHLİKE BELİRDİ..
AMA ŞEYTAN TETİKTE BEKLİYORDU...
HEMEN İLERİ ATILDI...

GRR...
KIZILMASKE ARTIK ÜSTÜNLÜĞÜ ELE GEÇİRMİŞTİ Kİ...
BİRDEN..

KIMSE KIPIRDAMA-SIN!
BU ADAMI TUTUKLA-YIN..!
ÇOK TUHAF! ÖNCE-DEN HABER VERME-ME RAĞMEN PO-LIS GEÇ GELDİ..!
..VE BEN TUTUK-LANDIM.!
BU OLAYDA BIR GARIPLIK SEZEN FANTOM KAÇMAYA KARAR VERMİŞTİ

KENDİNİ ARABADAN AŞAĞI ATARAK KENARA YUVARLANDI...
GIDELIM/MUTLA-KA PARÇALANMIŞ-TIR ...YARIN GELIR CESEDINI BULURUZ!..
AMA YANILIYORLARDI.

GEL ŞEYTAN, BU KADAR HEYECANDAN SONRA BİRAZ DÜŞÜNMEM GEREKİYOR !..
ARADAN BİRKAÇ GÜN GEÇMİŞTİ Kİ...
SHOP
KIZILMASKE YENİDEN ARAŞTIRMAYA KOYULDU...
BAR
BELKİ İNANMA-YACAKSINIZ AMA ADAMIN YÜZÜNDE MASKE VARDI. VE GİYSİLERİ GARİPTİ...

ADAMIN İŞİNİ BİTİREBİLDİN Mİ BARİ ?
TABİİ YA... NE SANDIN ?
AZ SONRA...
SAKİN OL, ŞEYTAN..!
FANTOM BELLİ ETMEDEN KAÇAKÇIYI İZLEME-YE BAŞLADI.

O SIRADA KENTİN ÖTEKİ YAKASINDAKİ BİR BİNADA.
KAÇAKÇILIĞA KARŞI SÜRDÜRDÜĞÜMÜZ SAVAŞ BİR DÖNÜM NOKTASINDA..!
ARAŞTIRMALARI SIFIRDAN BAŞLAYARAK YOĞUNLAŞTIRMAK GEREK HERKESTEN YARARLANACAK AMA KİMSEYE GÜVENMEYECEKSİNİZ... UNUTMAYIN Kİ ULUSLARARASI KAÇAKÇILIKLA SAVAŞ ÖRGÜTÜNÜN İTİBARI SÖZ KONUSU..!
OLMAZ ŞEF, BU KEZ İŞ ÇOK TEHLİKELİ..!
İKİ MİSLİ PARA ALACAKSIN, PETER!..

PEKİ YAKALANIRSAM BENİ KİM KURTARACAK? SON KEZ O GARİP ADAM HER ŞEYİ MAHVETMİŞTİ..!
ONU KAFANA TAKMA, ARTIK SANA ZARAR VEREMEZ. SÜRATLE GİDEN ARABADAN ATLADI VE ÖLDÜ..!
HAYIR, BENİ KANDIRAMAZSIN..! BU İŞLERDEN BIKTIM ARTIK, BİR "POLİS" ŞEFİ İÇİN TEHLİKEYE ATILMAK İSTEMİYORUM..!
ALÇAK..! DEMEK POLİS ŞEFİ AYNI ZAMANDA KAÇAKÇILARIN DA ŞEFİYMİŞ!..
BU SEFER YERİMİZİ DEĞİŞTİRECEĞİZ... TAIPO - MARKET'İN GÜNEY KISMINA ÇIKACAĞIZ...

BOŞUNA UĞRAŞMA... BEN BU İŞTE YOKUM!
SEN BİLİRSİN! SENİN YERİNE GEMİYE BEN BİNİP KORKULACAK BİR ŞEY OLMADIĞINI GÖSTERECEĞİM..!
HAYDİ GİDELİM, ŞEYTAN! İSTEDİKLERİMİ ÖĞRENDİM..!
İKİ GECE SONRA...
ARABADAN İNEN ADAM GEMİYE BİNDİKTEN SONRA ...

TEKNE BİLİNMEYEN BİR YÖNE DOĞRU YOLA ÇIKTI..
YÜKLEME BAŞLAR BAŞLAMAZ İŞE GİRİŞECEĞİZ..!
GERÇEKTEN DE BİRKAÇ SAAT SONRA...
AĞIR AĞIR YANAŞIN! YÜKLEMEYE HAZIR OLUN! NÖBETÇİLER YERLERİNE GEÇSİN..!

KISA BİR SÜRE SONRA, SİLÂHLARLA YÜKLÜ YELKENLİ ...
...DÖNÜŞ YOLCULUĞUNA KOYULMUŞTU...
HER ŞEY ÇOK SAKİN GÖZÜKÜYORDU...

FANTOM SESSİZCE TAYFALARIN KAMARA-SINA GİRDİ...
KÜT!
KAÇAKÇILARIN ŞEFİ KAMARASINDA OLAN-LARDAN HABERSİZ DİNLENİRKEN...
... KIZILMASKE DE İŞİNE DEVAM EDİYORDU...

KISA SÜREDE DÜMENCİ-Yİ DE ETKİSİZ HALE GETİRİP..
...DURUMA HAKİM OLMUŞTU.!.
GRR!...

AZ SONRA...
UUUHUUHU
VAY CANINA.. NE OLUYOR ?
ALLAH KAHRETSİN YİNE O MAS-KELİ.!.
BU SEFER MAHVOLDUM! ULUSLARARASI KAÇAKÇILIK-LA SAVAŞ ÖRGÜTÜNÜN MOTORU..!

SONUNDA ADALET YERİNE GELDİ! ÖMRÜNÜN GERİ KALAN YILLARINI HAPİSHANEDE GEÇİRECEKSİN...
ÇOK GEÇMEDEN BÜTÜN ÇETE TUTUKLANDI
FANTOM'UN ARTIK ORADA İŞİ KALMAMIŞTI...
HALE BAK! DAHA KENDİSİNE TEŞEKKÜR BİLE EDEMEDEN KAYBOLDU GİTTİ! NE GARİP BİR ADAM!..
BU MACERANIN SONU

Sihirli Mağara
Yeni Macera
BAKIYORUM BUGÜN ÇOK NEŞELİSİN, ÖLÜMSÜZ RUH!
EVET! ORMAN İLK KEZ BU KADAR HUZURLU!
ANCAK "GLOBE" GAZETESİNİN YAZI İŞLERİ SERVİSİ İÇİN AYNI ŞEY SÖYLENEMEZDİ...
YAPTIĞINIZ İŞ BU MU? SAÇMA SAPAN RÖPORTAJLAR! GİDİN KARŞIMDAN BİR DAHA DA GÖZÜME GÖRÜNMEYİN!.
SONRA PİŞMAN OLACAKSIN, BILL...
DEFOLUN!
BİZİ KOVDU GALİBA..
ÜZGÜNÜM WILL.. BENİM SUÇUM.. AMA DAHA İYİSİNİ BULURUM.
SAĞOL...ARTIK TEK BAŞIMA ÇALIŞACAĞIM.
NE?! BENİ BIRAKIYOR MUSUN?
MOLLY LANE İLE WILL DARK GELECEK KONUSUNDA AYNI FİKİRLERİ PAYLAŞMIYORLARDI...

DEMEK SEN DE BANA GÜVENMİYORSUN! HAYDİ GİT ÖYLEYSE!
YAPMA, MOLLY... AĞLAMANA DAYANAMAM!
AMA DUMBAT'I BUNU BİLMİYORSUN. O YASAK OLDUĞUNU BİLMİYORDU
PEKÂLÂ.. GİDİP ATALARIMIN BU GEÇİT HAKKINDA YAZDIKLARINI GÖZDEN GEÇİRECEĞİM!
BU SIRADA ON BİN MİL UZAKTA, KAFATAS MAĞARASINDA.
FANTOM İLK ATALARINDAN BİRİNİN TUTTUĞU GÜNLÜĞÜ OKUMAYA BAŞLADI..
SAYFALARI YANMIŞ... ANLAŞILDIĞI KADARIYLA GEÇİT BATAKLIĞA YA DA NEHRE AÇILIYOR.
Ağustos 1686
İçeri girdim
Geçit
mağaradan
batakl
DUMBAT GELDİ, FANTOM..
BEN SADECE TAVŞAN YAKALAMAK İSTİYORDUM. ORAYA GİTMENİN YASAK OLDUĞUNU BİLMİYORDUM.

GİRİŞTE SADECE BİRKAÇ YARASA VARDI.. AMA BÜYÜK MAĞARAYA GİRDİĞİMDE BENİ BAĞIRARAK TEHDİT EDEN KANATLI BİR RUH GÖRDÜM.
"BENİ YAKALAMAK İSTİYORDU. ONA BİR OK ATARAK HEMEN KAÇTIM.."
BU ARADA "GLOBE" NİN YAZIİŞLERİ MÜDÜRLÜĞÜNDE MOLLY LANE İLE WILL DARK DA BARIŞMIŞLARDI...
EVET WILL, KİTABI ALSANA!
BAŞARACAĞIMIZDAN EMİNİM MOLLY.. O ZAMAN BU KİTABI KAFASINA FIRLATACAĞIM..
HEY, MOLLY! İŞTE YENİ İŞİMİZ!
FANTOM SAYFA 76
" DOĞUNUN EFSANE VE SIRLARI " NEFİS BİR KONU...
KİTAP İKİ GENÇ GAZETECİYE YENİ BİR FİKİR VERMİŞTİ...

DÜŞÜN... İLKEL BİR KÖYDE AYİN SIRASINDA ÇEKİLMİŞ BUNA BENZER BİR BÜYÜCÜ FOTOĞRAFI.
BU BÜYÜCÜ DEĞİL, EFSANEVİ BİR KİŞİ. YERLİLERİN ANLATTIĞINA GÖRE ...
...ORMANIN DERİNLİKLERİNDE YAŞIYOR VE ADALETİN YERİNE GETİRİLMESİNİ SAĞLIYORMUŞ... HAKKINDA SÖYLENENLERİN ÇOK AZI KESİN BİLGİLERMİŞ..
YA GERÇEKTEN BÖYLE BİRİ VARSA! NE DERSİN MOWİTAN'A GİDELİM Mİ?
KİTAPTA FANTOMLA İLGİLİ BİR BÖLÜM DE VARDI...
CEHENNEME KADAR YOLUNUZ VAR!
HOŞÇAKAL BULL!
İKİ GENÇ GAZETECİ AZ SONRA YÜREKLERİ UMUTLA DOLU MOWİTAN'A DOĞRU UÇUYORLARDI...
BU KEZ MUTLAKA BAŞARACAĞIZ, WILL..!
BAŞARMAK ZORUNDAYIZ. TÜM PARAMIZI BU İŞE YATIRDIK..!
ATALARININ YASAKLADIĞI BİR GEÇİDİ KULLANAMAZSIN!
MECBUR KALMADIKÇA KULLANMAYACAĞIM GURAN!
HEM KESİN BİR YASAK YOK GURAN. İÇERDE, ÜÇÜNCÜ FANTOM'U KORKUTUP ÖLÜMÜNE SEBEP OLAN NEDİR ACABA?

ORMAN KARAKOLUNDA ALBAY WEEKS GARİP BİR İSTEKLE KARŞILAŞMIŞTI...
FANTOM MU ?
ONU HERKESE SORDUK, AMA ...
ORMAN KARAKOLU
...SİZE KİMSE BİR ŞEY SÖYLEYEMEZ..
PEKİ AMA NEDEN?
YERLİLERİN PEK ÇOK BATIL İNANÇLARI VARDIR, ÖZELLİKLE ŞU SIRALARDA. SAĞ KALMAK İSTİYORSANIZ, ORMANDAN UZAK DURUN.
GERÇEKTEN DE SON GÜNLERDE ORMANDA BÜYÜK BİR TELAŞ VARDI...
FANTOM KAFATASI MAĞARASINDA...
TEMSİLCİLERİ BEKLİYOR..
UZUN YILLAR ÖNCE BEN DE DAVETLİLER ARASINDAYDIM... ARTIK İNTİKAMIMI ALACAĞIM...

FANTOM'U ARAYAN O İKİ YABANCI BENİMLE GELMEYİ KABUL EDECEKTİR İŞTE ORADALAR!..
BU İŞTEN VAZGEÇMEYE NİYETİM YOK..
BAŞIMIZ DERDE GİRECEK MOLLY. ALBAYIN SÖYLEDİKLERİNİ DUYDUN.
BİR DAKİKA DİNLEYİN
EĞER İSTERSENİZ, ARADIĞINIZ KİŞİYİ BULMANIZA YARDIM EDERİM..
SEN.. ONU TANIYOR MUSUN?
EVET, ESKİ HARABELERE GELİRSENİZ SİZİ ONA GÖTÜREBİLİRİM..
ŞAFAKTA BULUŞURUZ.. SESSİZ OLUN!
HEY BİR DAKİKA!..
BIRAK GİTSİN, WİLL..
ANLAMIYOR MUSUN? BU BİR HİLE OLABİLİR.
BİZDEN NE ELDE EDEBİLİRLER Kİ? DÖNÜŞ BİLETLERİMİZDEN BAŞKA BİR ŞEYİMİZ YOK!

GAZETECİLERE YARDIM TEKLİF EDEN GARİP İHTİYAR HARABELERE VARMIŞTI...
TAMAM, KUR!. KİMSE BİR ŞEY FARKETMEDİ...
GÜZEL!..
BEN DE BU ARADA YARDIMCILARIMIN YERİNE GEÇECEK KİŞİLERİ AYARLADIM. ŞİMDİ YAPACAĞIM TEK ŞEY MADALYONU ALIP MAĞARAYA KADAR ONUN YERİNE GEÇMEK...
SENİ ÖLDÜRÜRLER! BAŞARSAN BİLE KAÇAMAZSIN!
ARTIK YAŞLANDIM. HİÇ OLMAZSA İNTİKAMIMI ALIP ÖLÜRÜM.
ZAMAN BURAYA GELECEK.
BAAR ŞEYHİNİN YERİNE GEÇECEKSEN ONUN ELBİSELERİNİ AL. BEN CESEDİ SAKLAYACAĞIM!
ÖNCE MADALYONU ALAYIM. PİGMELER BUNU GÖRÜNCE BİZİ DURDURMAZLAR..
BEN ÖNDEN GİDEYİM.
ŞU ANA KADAR HER ŞEY YOLUNDA...
MASKE KAFATASI MAĞARASINDA TEMSİLCİLERİN TOPLANMASINI BEKLİYORDU.

– PİGMELER ORMANIN GİRİŞİNDE GELEN TEMSİLCİLERİ İZLİYORLARDI..
DUR, ÖNCE MADALYONUNU GÖSTER!
BEN BAAR ŞEYHİYİM. İKİ YEĞENİM DE TÖRENE KATILMAK İÇİN BENİMLE GELİYOR!
KONTROL ETTİM.. TRUKAR RACASI GEÇEBİLİR...
KONAKLAMA BÖLGESİNE KADAR DEVAM EDİN.
MUHAFIZLAR. BURADAN İLERİ GİDEMEZ!.
WAMBESİ ŞEFİNİN GÖZLERİNİ BAĞLAYIP ONU KAFATASI MAĞARASINA GÖTÜRÜN!
WİPUR ŞEYH'İ GÖZLERİNİ AÇABİLİR... GELDİK!.
TOPLANTI YERİNE SADECE MADALYON SAHİPLERİ VE ONLARA EŞLİK EDEN MAİYETLERİ GİDEBİLİYORDU...

TOPLANTIYA KATILDIĞINIZ İÇİN HEPİNİZE TEŞEKKÜR EDERİM.
YAŞASIN FANTOM!
AZ SONRA MAĞARADAN ÇIKAN KIZILMASKE ALKIŞLARLA KARŞILANDI..
İŞTE ORADA! ŞİMDİ...
İZİN VER DE EN YAŞLI TEMSİLCİ SENİ SELÂMLASIN...
BAAR ŞEYHİNİN GİYSİLERİNE BÜRÜNMÜŞ OLAN KUR FANTOM'A YAKLAŞTI...
...VE MAİYETİNİ SANA TAKDİM ETSİN!.
KUR ÇOK İYİ BİR PLÂN KURMUŞTU. WILL HER ŞEYDEN HABERSİZ FOTOĞRAF ÇEKMEK İÇİN FLAŞI PATLATINCA, O DA GİZLİ SİLÂHINI FIRLATACAKTI...
BU DA KUR'UN HEDİYESİ!.
A
2
1
3
B
YAYLI ÇUBUK.
1- Bambu kamış
2- Yayı tutucu piston.
(A'da serbest, "B"de sıkıştırılmış...
3. Pistonu serbest bırakan vida...
4- Ok...

FAKAT FANTOM İÇGÜDÜSEL BİR HAREKETLE EĞİLİNCE KUR'UN PLANI SUYA DÜŞTÜ...
HAİNLER! KAHROLSUN HAİNLER!
?
DÜZENBAZLAR! KÂFİRLER!..
AMA KUR FANTOM'U DİNLEMEMİŞ, PİGMELERİN ZEHİRLİ OKLARINA KARŞI KOŞMAYA DEVAM ETMİŞTİ...
DUR! KAÇMA! PİGMELERİN OKLARI AFFETMEZ!..
BÖYLE BİR ŞEY YAPACAĞINDAN HABERİMİZ YOKTU..
ARTIK SAVAŞÇILARI MI DURDURMAK İÇİN ÇOK GEÇ!
HAİNLERE ÖLÜM..!
KAHROLSUN HAİNLER..!
AMA...BİZ SADECE GAZETECİYİZ! YALVARIRIM ONLARA ENGEL OLUN!
YAPAMAM YASA BÖYLE

…NİN HAYATINA …TETTİLER... ÖLME-…ERİ GEREK!..
ÖLÜM!
ONLARA KARŞI ÇIKAMAZSIN. YASALARINA SAYGI GÖSTERMEK ZORUNDASIN!
…M HER ZAMAN YERLİ GELENEKLERİNDEKİ ŞİDDETİ, ESKİ ORMAN YASALARINI BOZMADAN ÖNLEMEYE ÇALIŞIRDI.
SÖYLE FANTOM. YABANCILAR HAİN Mİ, DEĞİL Mİ?
BİZ HAİN DEĞİLİZ. SİZİN HAKKINIZDA BİR YAZI YAZMAK İSTİYORDUK!..
KORKMAYIN! SİZE YARDIM EDECEĞİM: BEN "YAKALAYIN" DEYİNCE MAĞARAYA DOĞRU KOŞMAYA BAŞLAYIN.
FANTOM ORMAN ADALETİNE AÇIKÇA KARŞI GELEMEZDİ..
TUZAĞIN AĞINI GERDİR GURAN!..
DİNLEYİN!..
PİGMELER, GELİN!

SİZLER BENİM TEMSİLCİLERİMSİNİZ. ADALETİ BÖYLE Mİ TEMSİL EDİYORSUNUZ ?
HAKLISIN FANTOM! SUÇLU OLUP OL-MADIKLARINI ANLAMAK İÇİN ATEŞ DENEYİNİ ÖNERİYORUM!
EVET! BİZ DE KATILIYO-RUZ!..
PEKİ, BEN DE KABUL EDİYORUM. YAKALAYIN ONLARI!..
HAYDİ!
BAŞIMIZ YİNE DERDE GİRECEK...
DURUN! ORAYA GİTMEYİN... OH, ARTIK ÇOK GEÇ!..
AAAH!...

DİKKAT! FAZLA YAK-LAŞMAYIN!
FANTOM, TUZAĞA BAŞKALARININ DA DÜŞMESİNİ İSTEMİYORMUŞ GİBİ YAPARAK YERLİLERİ UZAKLAŞTIRDI. AMA ASIL AMACI OLANLARI GÖRMELERİNİ ENGELLEMEKTİ.
ATEŞ DENEYİNE GEREK KALMADI. CEZALARINI ÇEKTİ-LER...
BU KONU KAPANDI, ARTIK İŞİMİZE BAKALIM!..
ORMANA KAÇACAK-LARI YERDE MAĞARA-YA DOĞRU KAÇMALARI ÇOK GARİP FANTOM...
TUZAĞA AÇILAN BÖLME...
KORKUDAN ŞAŞKINA DÖNEN GAZETECİLER PİGMELERİN GERDİĞİ AĞA DÜŞEREK, KURTULMUŞLARDI...

ARADAN BİRKAÇ GÜN GEÇMİŞTİ...
HAKLIYMIŞIN FANTOM TÜM ORMANI SARMIŞLAR. ÖLDÜKLERİNE İNANMIYORLAR...
KUYUYA ELBİSELERİN ATALIM... BİRAZ KOYUN KANI, BİRAZ DA KEMİK KOYDUK MU, TAMAM.
EVET, İÇERDE BÜYÜK FARELER VAR.
YA BİZ BURADA DAHA NE KADAR KALACAĞIZ? YA BİZİ TANIRLARSA?
EVET. GELDİĞİNİZ YOLDAN GİDEMEZSİNİZ
SANIRIM BU DURUMDA GEÇİDİ KULLANABİLİRSİN
PEKÂLÂ... SİZİ BURADAN ÇIKARACAĞIM AMA BİRAZ TEHLİKELİ OLACAK.
AMA MOLLY...
ÖNEMİ YOK... SİZİNLE HER YERE GİDERİZ.

UH MERMERDEN BİR HEYKELE BENZİYOR!
SEN DUMBAT'LA BİRLİKTE BENİMLE GEL, GURAN. GİDİP HAZIRLANALIM...
HER ZAMAN KARARLI VE ETKİLEYİCİ...
KUTLARIM! SONUNDA ARADIĞIN ERKEĞİ BULDUN!
BİR KAYA PARÇASINA BENZİYOR, WILL
İSTİYORSAN, ONUNLA BİRLİKTE KALABİLİRSİN!
BİZİ BURADAN GÖTÜRECEK WILL...
GEÇİDİ KAPAYAN KAYA PARÇASI YERİNDEN OYNATILMIŞTI.
UNUTMA
ÜÇ YÜZ YILDIR BURAYA KİMSE GİRMEMİŞ.
DOĞAL BİR TÜNEL DAĞIN İÇLERİNE DOĞRU İNMEKTEYDİ. YARASALARIN VARLIĞI GEÇİDİ HAVALANDIRAN BİR AÇIKLIĞIN BULUNDUĞUNU GÖSTERİYORDU..

OH, ŞURAYA BAKIN!
BUDA'NIN HAYVAN ŞEKLİNDEKİ HEYKELİ...
BAŞKA HEYKELLERE DE RASTLAYACAĞIZ. BURASI İBADETE AYRILMIŞ OLMALI...KORKMAYIN!
ÇOK KORKAKSIN MOLLY!
OH...O FİL KAFASI KIPIRDIYORMUŞ GİBİ GELDİ.
AH!
ZARARSIZ BİR ÖRÜMCEK, BAY DARK!
BANA KORKAK DİYENE BAKIN!
ÖRÜMCEKLER BENİ HEP TİKSİNDİRİR!..

SONRA YENİDEN YOLA KOYULDULAR... HAVAYA GARİP, İÇ BAYILTICI BİR KOKU YAYILMAYA BAŞLAMIŞTI..
EVET FANTOM, HAVADAYDI...
BAKIN BİR HEYKEL DAHA...
CANLI... KI...KIPIR-DIYOR...
MOLLY BİRDEN ÇIĞLIK ATARAK, GARİP HAREKETLER YAPMAYA BAŞLADI...
MOLLY! NEYİN VAR?
AAAAAH!
SAKİN OL!
OH, BİRDEN... PENÇELERİYLE BENİ KAPACAK SANDIM.
HAYDİ, CESARET... BİZ BİR ŞEY GÖRMEDİK...

UH UH! FANTOM...
FANTOM MOLLY'Yİ HENÜZ SAKİNLEŞTİRMİŞTİ Kİ...
NEYİN VAR GURAN..!
HAYAL GÖRÜYOR OLMALILAR. OH.. BU DA NESİ ?!
CANAVARLAR.. HAYIR.. BUNLAR SADECE BİREK HAYAL!
BİR ŞEYLER YAPMALIYIM YOKSA ÇILDIRACAĞIZ!..
HEPSİ HAYAL GÖRMEYE BAŞLAMIŞ VE GİTTİKÇE ARTAN BİR KORKUYA KAPILMIŞLARDI..

DERİN NEFES ALDIKÇA, HAYALLER DE ARTIYOR.
SOLUK ALMAYINCA GÖRÜNTÜLER KAYBOLUYOR... HAVADA BİR ŞEY VAR!
FANTOM DUMANDAN KORUNMANIN YOLUNU BULMUŞTU...
BUNU DİĞERLERİNE DE ANLATMALIYIM..
KOKU ŞU YANDAKİ MAĞARADAN GELİYOR GALİBA.!
GERİ DÖN SEK İY. OLUR
BEZ PARÇALARINI FİLTRE GİBİ KULLANARAK YENİDEN YOLA ÇIKTILAR...
AMA YENİ BİR TEHLİKE BAŞGÖSTERMİŞTİ..
MENDİLİN.. YANIYOR..!
KIZILMASKE NEFESİNİ TUTARAK BU GARİP OLAYI İZLEDİ...

NELER OLDUĞUNU ÖĞRENMEK İSTİYORUM.
FAKAT TÜNELE AÇILAN GİRİŞTE, TÜYLER ÜRPERTİCİ BİR GÖRÜNTÜYLE KARŞILAŞTILAR...
VAY CANINA! AMA BU ÇOK SAÇMA!
İNSANA GARİP HAYALLER GÖRDÜREN KOKUYU BU ERİYEN HEYKEL SAÇIYORMUŞ...
BENİM MENDİLİM DE YANIYOR...
ÜZERİNE BİRAZ TOPRAK SÜR. YANMAYI YAVAŞLATIP HAVAYI DAHA İYİ SÜZER. HAYDİ BURADAN ÇIKALIM...
PUTUN YAPILDIĞI MADDE HAVAYLA TEMAS EDİNCE ERİYEREK ÇEVREYE GARİP VE ETKİLEYİCİ BİR KOKU SAÇIYORDU...
BİR DAKİKA... ŞUNDAN BİRAZ ALMAK İSTİYORUM.
!!
DOKUNMA ONA!
BANG!

KAÇIN!
NELER OLUYOR?
SANIRIM, BU MADDENİN GÜCÜNÜ YOK EDECEK BİR YOL BULDUM.
BANG!
TAVAN ÇÖKÜYOR... ÇABUK BAYAN MOLLY!
DİKKAT EDİN!
MOLLY!
AFERİN EVLAT!
BİR ŞEYİN YOK YA, MOLLY!?
SEVGİSİ ONA CESARET VERDİ.
GEL, SENİ BEN TAŞIRIM...
GAYRET EDİN, TAVAN TAMAMİYLE ÇÖKMEK ÜZERE. ÇABUK!
OH, WILL... HAYATIMI KURTARDIN...

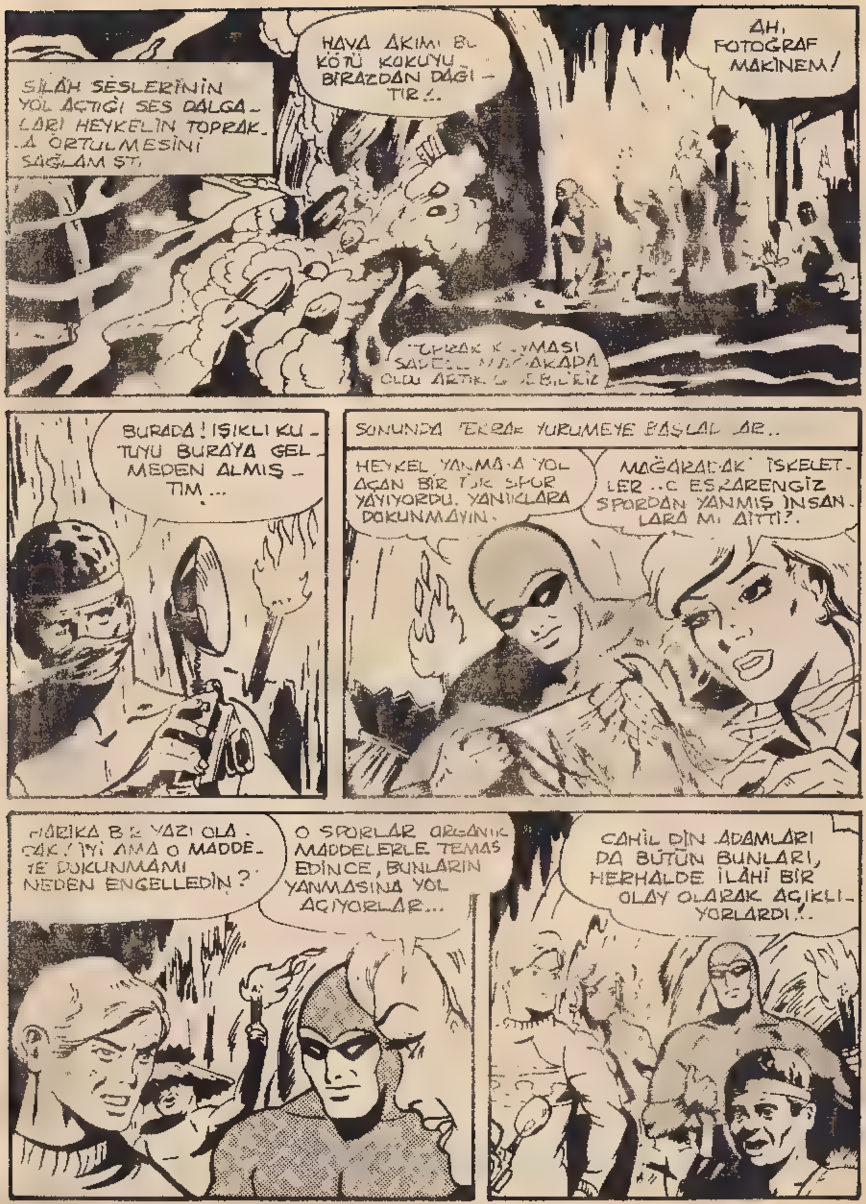

SİLÂH SESLERİNİN YOL AÇTIĞI SES DALGALARI HEYKELİN TOPRAKLA ÖRTULMESİNİ SAĞLAMIŞTI
HAVA AKIMI BU KÖTÜ KOKUYU BIRAZDAN DAĞITIR...
AH, FOTOĞRAF MAKİNEM!
BURADA! IŞIKLI KUTUYU BURAYA GELMEDEN ALMIŞTIM...
SONUNDA TEKRAR YURUMEYE BAŞLADILAR..
HEYKEL YANMAYA YOL AÇAN BIR TÜR SPOR YAYIYORDU. YANIKLARA DOKUNMAYIN.
MAĞARADAKİ İSKELETLER ..O ESRARENGİZ SPORDAN YANMIŞ İNSANLARA MI AİTTİ?.
HARİKA BİR YAZI OLACAK! İYİ AMA O MADDEYE DOKUNMAMI NEDEN ENGELLEDİN?
O SPORLAR ORGANİK MADDELERLE TEMAS EDİNCE, BUNLARIN YANMASINA YOL AÇIYORLAR...
CAHİL DİN ADAMLARI DA BÜTÜN BUNLARI, HERHALDE İLÂHİ BİR OLAY OLARAK AÇIKLIYORLARDI!..

BAĞIRMAYIN! YARASALAR ÇIKIŞIN YAKINDA OLDUĞUNU GÖSTERİYORLAR.
SONUNDA YER ALTINDAKİ GEÇİDİNİN ÇIKIŞINA VARDILAR... AMA SÜRPRİZLER DAHA BİTMEMİŞTİ...
DURUN BİRAZ ÖNCE D.ŞARJI, KONTROL ETMEK İSTİYORUM...
ARKANDA LEOPAR VAR!..
DİKKAT ET!
FANTOM VAHŞİ HAYVANLA KARŞI KARŞIYAYDI...
AFERİN W... FLAŞIN ONU KORKUTTU!
BIR DAHA BURAYA GELMEZ!
GEÇİT GENİŞ BİR IRMAK KIYISINA AÇILIYORDU...
ÇOK ŞANSLISINIZ. BAKIN İHTİYAR JOE KENTE 'NİYOR.!.

!
JOE... ARKADAŞ-LARIMI DA ŞEHRE GÖTÜRÜR MÜ-SÜN ?
TABİİ... HAYDİ ÇOCUK-LAR, ATLA-YIN BAKA-LIM !..
HER ŞEY İÇİN TEŞEK-KÜRLER !.
ŞİMDİ GİDİP İNANMAYANLARA KEMİKLERİNİZİ GÖSTERECEĞİM...
AMAN TANRIM. ONUNLA RÖPOR-TAJ YAPMAYI UNUTTUM.
SİZ BANA SO-RUN ! ONUN HAKKINDA HER ŞEYİ BİLİRİM...
BİR SÜRE SONRA "GLOBE" DE SON DERECE BAŞARILI BİR YAZI DİZİSİ ÇIKMAYA BAŞLADI...
GLOB
DÖRT YÜZYILLIK ESRA-RENGİZ FANTOM EFSANE-Sİ. MUHABİRLERİMİZ MOLLY LANE VE WILL DARK YAZIYOR..
MOWITAN BENGALİ
FAN-TOM KİM-DİR ?
Maceralı yolculukları sırasında ölüm tehlikesi atl
... BU ÇEK DE YÖNETİM KURULUNUN BAŞARINIZ-DAN DUYDUĞU İNANCI SİMGELİYOR.!.
GAZETECİ DEDİĞİN BÖYLE OLUR. ONLARI NASIL KEŞFET-TİN ?
OH, SAYIN BAŞ-KAN İYİ GAZETE-CİYİ GÖZÜNDEN ANLARIM !
BU MACERANIN SONU...

YAĞMA
Yeni Macera
PROFESÖR COLDMEN, PASİFİKTE ISSIZ TAKIMADALARDAN BİRİNDE DENİZ ALTI CANLILARINI ARAŞTIRACAK BİR GRUP DOĞA BİLİMCİYE BAŞKANLIK EDİYORDU...
SONUNDA BU YOLCULUĞU GERÇEKLEŞTİREBİLDİM. ARTIK BU SULARDA YAŞAYAN İLGİNÇ CANLILARI BULMAK SİZE DÜŞÜYOR..
BİLİMİN GELİŞMESİNE KATKIDA BULUNDUĞUM İÇİN MUTLUYUM. BUGÜN BURADA DEMİRLEYECEĞİZ.
ADADA BİR POSTA SERVİSİ BULSAM DA ONA HABER VERSEM !
DİANA, PROFESÖRÜN SEKRETERİNE AŞIK OLAN KUZENİ BOB'UN RİCASI ÜZERİ-NE YOLCULUĞA KATILMIŞ ANCAK BUNU KIZILMASKE'YE BİLDİREMEMİŞTİ...

BİRAZ SONRA ONU YENİDEN GÖRECEĞİM!
MOLA VERMELERİNE EN ÇOK YERLİ DÜMENCİ SEVİNMİŞTİ...
BURADA POSTANE VAR MI?
AYDA BİR KERE GEMİ UĞRAR... BUGÜN GELİŞ GÜNÜ, İSTERSENİZ BENİMLE KÖYE GELİN.
BU SIRADA KIZILMASKE DE DİANA'YA SÜRPRİZ YAPMAK İÇİN ADALARA DOĞRU UÇMAKTAYDI...
N8-18
ÜNİVERSİTE GAZETESİNİN ORMANA KADAR ULAŞABİLECEĞİNİ TAHMİN EDEMEZ. BİZİ GÖRÜNCE ŞAŞIRACAK!
O SIRADA BİR ŞEY FANTOM'UN DİKKATİNİ ÇEKMİŞTİ.
BİR BOT! BAKALIM İÇİNDE KİMSE VAR MI?
BİR GENÇ KIZ?! HAYAT BELİRTİSİ YOK AMA YİNE DE EMİN OLMALIYIM...

KIPIRDAMIYOR. BELKİ DE BAYILMIŞTIR. AŞAĞI İNSEM İYİ OLACAK..
BU SIRADA DİANA DA GENÇ DÜMENCİYLE BİRLİKTE KÖYE GİDİYORDU...
TEPELERDEN YÜRÜRSEK DAHA ÇABUK VARIRIZ!..
NİŞANLIN SANA ANCAK AYDA BİR MEKTUP YAZIYOR OLMALI...
ÖYLE... ARADA BİR BEN DE KAYAĞIMLA GELİYORUM
BİR SORUN ÇIKTIĞINDA ADALILAR DIŞ DÜNYAYLA NASIL HABERLEŞ... AR?
ONLARIN DA KAYIKLARI VAR! YAKINDA JOHANA'YI BURADAN GÖTÜRECEĞİM!..
DAHA FAZLA YAKLAŞIRSAM BOTU DEVİREBİLİRİM.

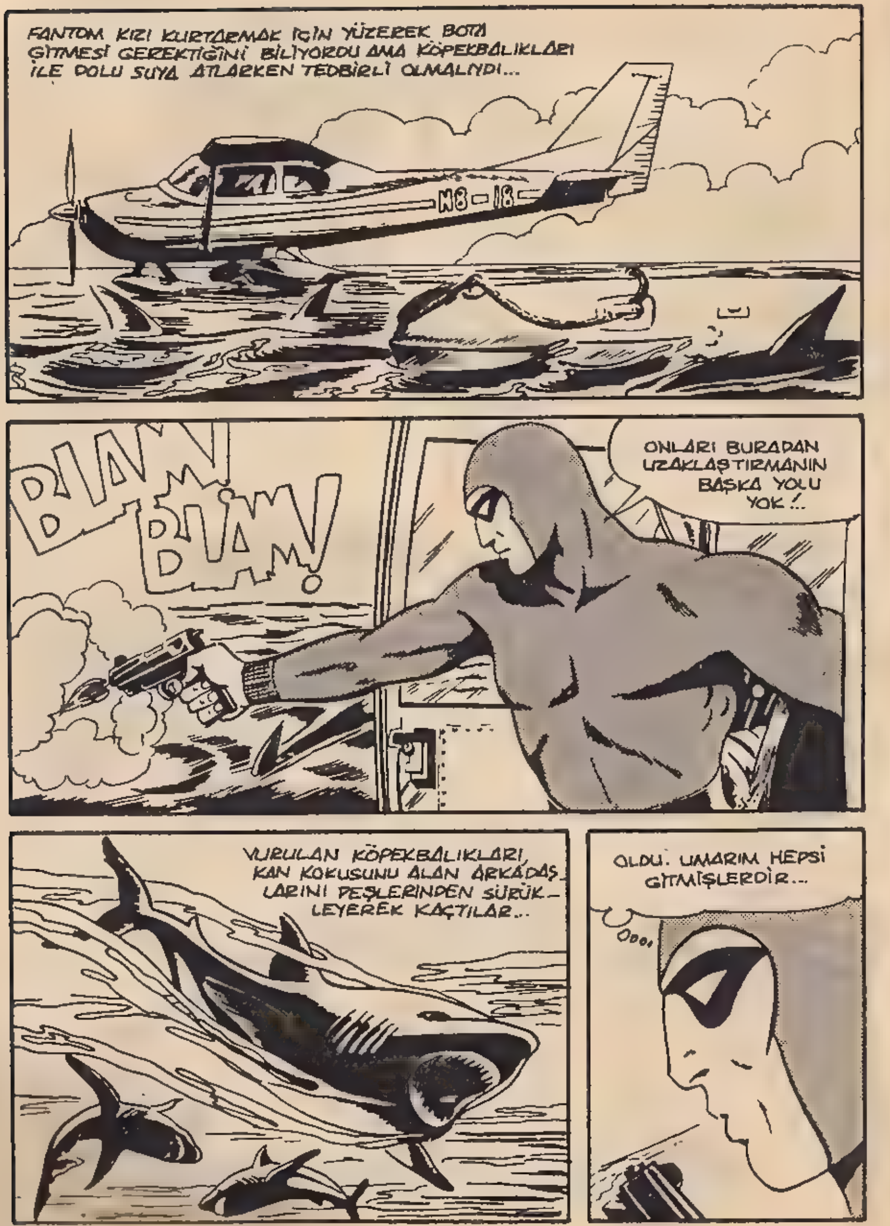
FANTOM KIZI KURTARMAK İÇİN YÜZEREK BOTA GİTMESİ GEREKTİĞİNİ BİLİYORDU AMA KÖPEKBALIKLARI İLE DOLU SUYA ATLARKEN TEDBİRLİ OLMALIYDI...
N8-18
BLAM
BLAM!
ONLARI BURADAN UZAKLAŞTIRMANIN BAŞKA YOLU YOK!..
VURULAN KÖPEKBALIKLARI, KAN KOKUSUNU ALAN ARKADAŞLARINI PEŞLERİNDEN SÜRÜKLEYEREK KAÇTILAR...
OLDU. UMARIM HEPSİ GİTMİŞLERDİR...

KIZILMASKE DAHA FAZLA GECİKMEDEN FIRSATTAN YARARLANDI...
İÇLERİNDEN BİRİ TUZAĞA DÜŞMEMİŞ, ACELE ETMELİYİM!..
AZ SONRA...
BAŞARDIM! KAÇIYOR... OH, HAYIR GERİ DÖNÜYOR!..
UFFF... TAM ZAMANINDA! NEYSE BİR KÜREK VAR. UÇAĞA RAHATÇA GERİ DÖNEBİLİRİM...
SADECE YORGUNLUKTAN BAYILMIŞ!..

...NU UÇAĞA GÖTÜREYİM. ADA SAKİNLERİN-DEN OLMALI...
KOLAY BİR YÜRÜYÜŞ DEĞİL.
TEPEYE TIRMANINCA DIANA SABIRSIZLIĞINI FRENLEMEK ZORUNDA KALMIŞTI...
JOHANA İLE SIK SIK BURAYA GELİRİM..
BİZİ BİRLİKTE GÖRÜRSE KISKAN-MAZ MI ?
BÜTÜN ADALILAR KISKANÇTIR. JOHANA BİZİ GÖRÜNCE SİZE HİÇ BİR ŞEY SORMA-DAN ÖLDÜREBİ-LİR !..
KORKMAYIN. ARTIK KURTULDU-NUZ. ŞİMDİ BANA NELER OLDUĞUNU ANLATIN..
PEKİ.. DENEYECEĞİM, AMA KAFAM ÇOK KARIŞIK. DÜN GECE..
YATMAK ÜZEREYDİM. KÖYDE YAZIN GELİŞİ KUTLANIYORDU. BÜTÜN ERKEKLER YİYİP İÇMEKTEN YORGUN DÜŞMÜŞTÜ...

BİRDEN İKİ BÜYÜK YELKENLİ GELDİ... VE BİR SÜRÜ ADAM...
BIRAKIN BENİ..! İMDAT..!
GÜZEL.. BU KÖLE OLARAK İYİ PARA EDER !..
KENDİLERİNE KARŞI KOYAN-LARI ETKİSİZ HALE GETİRİP, BÜTÜN GENÇ KADINLARI KA-ÇIRDILAR. DAHA SONRA GEMİYE ÇIKINCA BU BOTU GÖRDÜM. ONU DE-NİZE İNDİREREK KAÇTIM...
BU YAĞMADAN BAŞKA BİR ŞEY DEĞİL. AMA SENİ ELLERİN-DEN KAÇIRMAKLA HATA ETTİLER..
BU BOT ŞAYET KORSANLARIN GEMİSİNE AİTSE İYİ BİR İPUCU OLABİLİR. SENİ EVİNE GÖTÜRÜP BU İŞLE İLGİLENECEĞİM !
HAYDİ GİDELİM ! GEÇ KALMAK İSTEMİYORUM.
DENİZ KIYISINA İNELİM. SAHİLDEN YÜRÜMEK DAHA KOLAY OLUR.
..HEY, BU UÇAK SESİ. BURADA NADİREN RAST-LANIR !
İYİ AMA NEDEN HEYE-CANLANDIN ?

İŞTE KÖYÜM ORADA! BAŞKALARINA HABER VERMESİNLER DİYE BÜTÜN KAYIKLARI BATIRMIŞLAR...
ORAYA İNEMEM. ŞU ARKADAKİ KÖRFEZ TAM BİZE GÖRE...
YAKLAŞAN, FANTOM'LA KAZAZEDEYİ TAŞIYAN UÇAKTI...
BELKİ DE KAÇAKÇILARDIR. BURAYA SAKLANALIM
NE KADAR ŞÜPHECİSİN! BELKİ DE..
DİANA BİRDEN SUSTU... UÇAKTAN ÇOK İYİ TANIDIĞI BİRİ İNMİŞTİ...
...SENİ KUMSALA BIRAKACAĞIM. ZAMAN KAYBETMEMELİYİM..
KÖYE TEK BAŞIMA GİDEBİLİRİM...
FANTOM!
JOHANA!

DİANA!
HOLAN!
NİŞANLIM! ŞİMDİ GİDİP O SERSERİNİN GÖZLERİNİ OYACAĞIM!.
DUR, ONUNLA BAŞA ÇIKAMAZSIN.!.
HOLAN NEYİN VAR? O BENİM HAYATIMI KURTARDI!
SENİNLE SONRA HESAPLAŞACAĞIM! ŞİMDİ ARADAN ÇEKİL!.
ONA DOKUNAMAZSIN!
SAKİN OL! ÖNCE BENİ DİNLE.!.
DİNLEYEMEM! BİR KADININ ARKASINA SAKLANMAYA ÇALIŞMAN BOŞUNA...
ÇOK KIZGIN VE MANTIKSIZ. BU YÜZDEN TEDAVİYE İHTİYACI VAR!.
DUR, DELİLİK ETME!..

OLAY BÜYÜMEDEN FANTOM HOLAN'IN ÖFKESİNİ YATIŞTIRMIŞTI...
ŞİMDİ BENİ DİNLE!
KÖYÜN BÜTÜN GENÇ KIZLARI NİŞANLINLA BİRLİKTE KAÇIRILMIŞ...
OH..! ZAVALLI SEVGİLİM!
AMA O KAÇMAYI BAŞARMIŞ. DIANA'YI KARŞILAMAK İÇİN BU ADALARA DOĞRU UÇARKEN ONU DENİZİN ORTASINDA BULDUM.
DOĞRU.. DİĞERLERİ HÂLÂ TUTSAK...
BENİM BURADA OLDUĞUMU NEREDEN BİLİYORDUN?
ÜNİVERSİTEDE OKUYAN GENÇ BİR YERLİ BANA, BU YOLCULUKTAN BAHSEDEN GAZETEYİ GÖNDERDİ.
BENİ BİRAZ DİNLESEYDİN O YUMRUĞU YEMEZDİN...
NEYSE İYİ OLDU. HAKETMİŞTİM..!

SONUNDA DURUM AYDINLANMIŞ İŞ TATLIYA BAĞLANMIŞTI...
HOLAN, SEN JOHANA'YI EVİNE GÖTÜR DIANA İLE BEN DE 'ATA DÖNÜYORUZ. YETKİLİLERE TELSİZLE DURUMU BİLDİRMELİYİM.
YATTA SADECE PROFESÖR, SEKRETERİ, BOB VE MÜRETTEBATTAN BİR KİŞİ KALMIŞTI. FANTOM BOB'LA BİRLİKTE TELSİZ ODASINA KAPANDI...
KÖLE TÜCCARLARI OLABİLİR. O ZAVALLILARI DÜŞÜNDÜKÇE...
HAYRET! PEKİ... GEÇERLİ BİR İPUCU VAR MI?
SANIRIM. BOTUN ÜZERİNDE GEMİNİN ADI YAZIYORMUŞ... PROFESÖR ONUNLA GİTMEK İSTİYORUM. UÇAĞI BEN KULLANIRIM VE...
AMA BU İŞ ÇOK TEHLİKELİ OLABİLİR...
İNSANIN SEVDİĞİ KİŞİNİN KADERİNİ PAYLAŞMASI NE GÜZEL!
SAÇMA! BÖYLE BİR SORUMLULUĞU GÖZE ALAMAM!
MERAK ETMEYİN, PROFESÖR!

GEMİYİ BULABİLDİN Mİ ?
EVET. YAVAŞ SEYREDEN BİR PETROL TANKERİ, DÜN GECE BURAYA GELMİŞ OLAMAZ... BEN YİNE DE ROTASINI ALDIM...
DONANMA DA ALARMA GEÇMİŞ. YERLİLERDEN BİRİ OLAYI HABER VERMİŞ. AMA GEMİ HÂLÂ DURDURULMAMIŞ...
ÖYLEYSE O BOT YANLIŞ BİR KANI UYANDIRMAK İÇİN BIRAKILMIŞ OLABİLİR...
'THE KING' ADLI GEMİNİN BU İŞLE İLGİSİ YOKSA O BOTU NEREDE VE NE ZAMAN KAYBETTİĞİNİ AÇIKLAYABİLİRLER...
EVET... İPUÇLARINI İZLEYEREK ARAŞTIRMA SAHASINI DARALTACAĞIM...
BU NEDENLE, DİANA'NIN BENİ GEMİYE GÖTÜRMESİNİ İSTİYORUM.
BUNA İZİN VEREMEM... SİZE BAŞKA PİLOT BULURUM...
ONU GEMİYE SEN GÖTÜR! GÖZÜNÜ DE ÜSTÜNDEN AYIRMA. BEN KAPTANI UYARACAĞIM...
TAMAM PROFESÖR! YANIMA SİLAH DA ALACAĞIM, GEREKEBİLİR...

NEDEN KABUL ETTİN, BENİ BURADA TUTMAYA HAKKI YOK...
EKİPTEKİLERDEN O SORUMLU! ŞEYTANI SANA BIRAKIYORUM. ŞİMDİLİK HOŞÇAKAL...
KÜÇÜK DENİZ UÇAĞI AZ SONRA HAVALANDI. FANTOM'UN KAFASINDA GEMİYLE İLGİLİ PLANLAR VARDI...
... BENCE HATA EDİYORSUNUZ. EĞER GEMİ ORADAYSA...
GİZLİ MOTORLARI OLABİLİR! SAATTE ON DENİZ MİLİ HIZLA GİTMESİ YETER.
BANA BİR ÇOCUKMUŞUM GİBİ DAVRANMALARI SİNİRİME DOKUNUYOR!..
EVET HAKLISIN. DİANA İYİ BİR REHİNE OLABİLİR. O ADAM BAŞIMIZA DERT AÇABİLİR...
KORKMA! BOB'U TELSİZ ODASINDAN ÇIKAR, BEN TELGRAF ÇEKENE KADAR DA ONU OYALA!..
THE KING
'THE KING' ADLI ESKİ PETROL TANKERİ SAATTE YEDİ MİL HIZLA ROTASINI İZLİYORDU. AZ SONRA KARASULARININ DIŞINA ÇIKARAK, ZAMANSIZ KONTROLLERDEN KURTULACAKTI..

PROFESÖR NE İSTİYORMUŞ ?
SİZİNLE KONUŞMAK... HEM DE ACELE OLARAK..
PROFESÖR ÖNÜNDEKİ DEFTERE SİNİRLİ BİR ŞEKİLDE BİR MESAJ KARALAMIŞTI..
TELGRAF ÇEKEN KİM ACABA ? BOB O SAHTEKAR KIZLA YUKARDA... PROFESÖR OLMALI..
BOB'UN GÖZÜ HİÇ BİR ŞEY GÖRMÜYORDU...
TELGRAFI BOB'A ÇEKTİREBİLİRDİ... ONU BEKLEYEMEYECEK KADAR ÖNEMLİ NE OLABİLİR?..
ÇOK YAVAŞ GİDİYOR... BAKALIM ONLARLA BAĞLANTI KURABİLECEK MİYİM ?
N8-18
OTURUP SİZİ BEKLEMEZLER. YOKSA GEMİYE PARAŞÜTLE Mİ ATLAYACAKSINIZ?..

BOTU BULMUŞLAR, İÇİNDE BİR KADIN VARMIŞ. RUPERT ONU BULAN ADAMI BURAYA GETİRİYOR. TEHLİKELİ BİRİYMİŞ, MASKELİYMİŞ. ONU HAKLAYIP, YERİNE BİZDEN BİRİNİ GEÇİRMELİYİZ...
MASKELİYSE BU İŞ KOLAY OLUR. İHTİYAR ÇOK AKILLI. RUPERT ONU GERİ GÖTÜRÜNCE, BURADAN SAĞ OLARAK AYRILDIĞINA HERKES İNANACAK...
KİMSE YOK. ÇOK İYİ! ŞİMDİ TELGRAF METNİNİ DE YOK EDİNCE GEMİYLE HABERLEŞTİĞİMİ KİMSE BİLMEYECEK...
ÇOK GARİP! NEDEN BÖYLE HIRSIZ GİBİ DAVRANIYOR? ELİNDE BİR KAĞIT VAR... NE OLDUĞUNU ANLAMALIYIM...
GEMİYE ÇIKMAK İÇİN İZİN İSTİYORUM.. TAMAM..
GELEBİLİRSİNİZ. MAKİNELERİ DURDURUP BİR KAYIK İNDİRİYORUM. TAMAM!..
ÇOK KOLAY KABUL ETTİLER! GEMİNİN YAN TARAFINDAN DENİZE SARKAN BİR HALAT VAR. ORADAN GEMİYE ÇIKABİLİRİM..
NA.. NASIL?

SEN BURADA GÖZCÜLÜK ET, ŞEYTAN. PROFESÖRÜN NE YAPTIĞINI ÖĞRENMEM GEREK!
SANDALI DENİZE İNDİRİN. ONU ŞÜPHELENDİRMEMEYE BAKIN. ELBİSESİNE BİR ŞEY OLMASIN!
İKİ KİŞİ OLDUĞUMUZU BİLMİYORLAR. BEN GEMİYE GÖZ ATARKEN SEN ELİNDEN GELDİĞİ KADAR HAVADA KALMAYA BAK..
BENİM YERİME KIZ GELSEYDİ, MASKEMİZİ DÜŞÜRECEKTİ...
!?
FANTOM CAMDAN HER ŞEYİ GÖRMÜŞTÜ...
!!

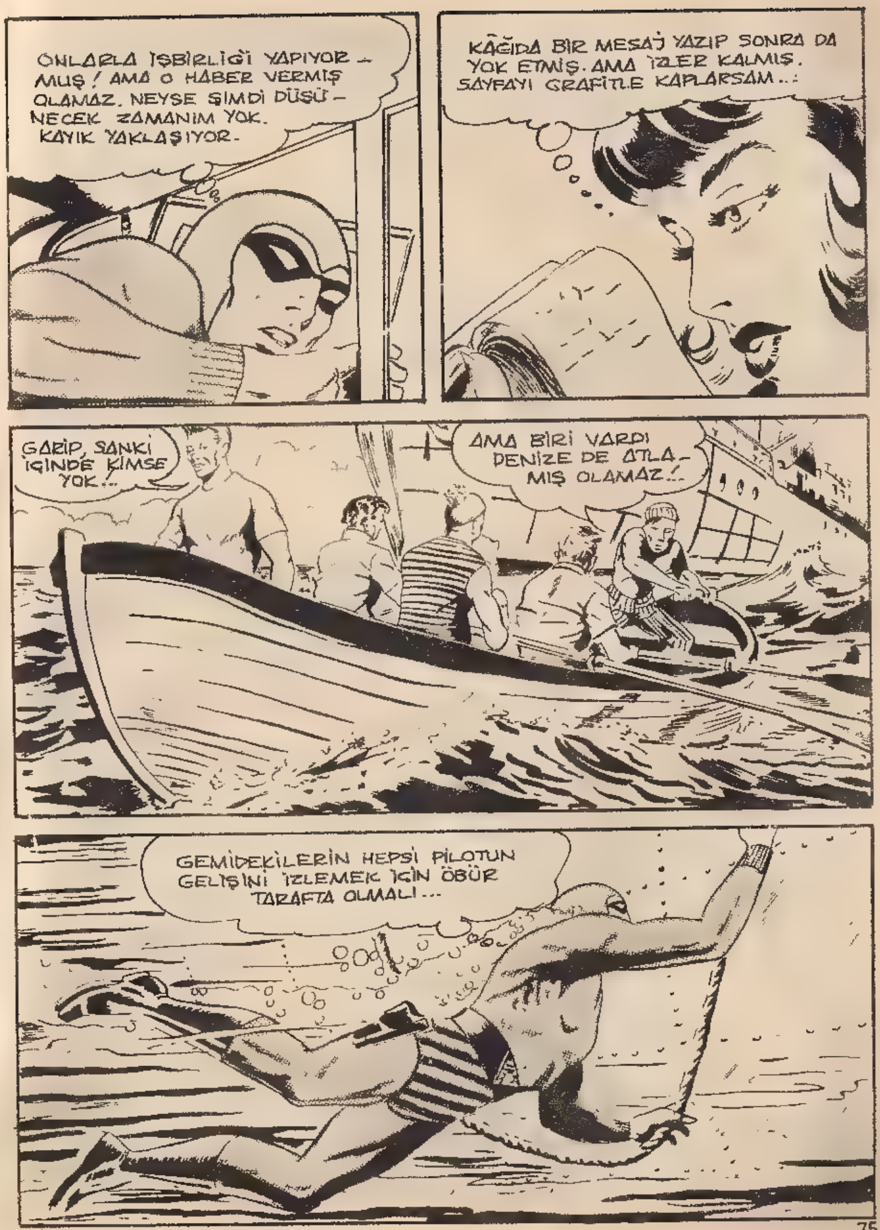
ONLARLA İŞBİRLİĞİ YAPIYORMUŞ! AMA O HABER VERMİŞ OLAMAZ. NEYSE ŞİMDİ DÜŞÜNECEK ZAMANIM YOK. KAYIK YAKLAŞIYOR.
KAĞIDA BİR MESAJ YAZIP SONRA DA YOK ETMİŞ. AMA İZLER KALMIŞ. SAYFAYI GRAFİTLE KAPLARSAM..:
GARİP, SANKİ İÇİNDE KİMSE YOK...
AMA BİRİ VARDI DENİZE DE ATLAMIŞ OLAMAZ!..
GEMİDEKİLERİN HEPSİ PİLOTUN GELİŞİNİ İZLEMEK İÇİN ÖBÜR TARAFTA OLMALI...

UÇAKTA RUPERT'DEN BAŞKASI YOK. O DA BAYGIN...
ÇEVREYE BAKIN! UZAĞA GİTMİŞ OLAMAZ.
KING
DİANA KÂĞIDI İNCE BİR GRAFİT TABAKASI İLE ÖRTÜP MESAJIN BİR BÖLÜMÜNÜ OKUMAYI BAŞARMIŞTI...
AMAN TANRIM!
"The King"in kaptanına. Maskeli bir adam her şeyi öğrendi. Rupert'le gemiye geliyor. Dikkat edin tehlikelidir...
GEL, ŞEYTAN. BUNU SENİN TASMANIN İÇİNE KOYACAĞIM. ÇOK ÖNEMLİ BİR DELİL...
UÇAĞI MOTORA BAĞLAYIP, GEMİYE DÖNÜN. NASIL OLSA ORTAYA ÇIKACAK..
EVET. AMA GEMİYİ GÖZDEN GEÇİRDİKTEN SONRA ARADIĞIM GEMİNİN BU OLDUĞU KESİN!..

BOB! ÇOK ÖNEMLİ BİR ŞEY KEŞFETTİM!..
EFENDİM, NE DEDİN?
BİLİMSEL ARAŞTIRMA NUMARASINI BULMASAYDIK, BU ADALARDA KALAMAZDIK...
ÇOK KURNAZSIN! YİNE DE DİANA'YI GÖZDEN KAÇIRMAMALI. ŞAYET MASKELİ ADAMIN SAHTE OLDUĞUNU FARKEDERSE...
ŞU HALATA BAKIN! ÇÖZÜLMÜŞ SUDA YÜZÜYOR... KÖPRÜ DE ISLANMIŞ. GEMİYE BİRİ ÇIKMIŞ OLMALI...
BÜTÜN GEMİYİ ARAYIN! O LÂNET OLASI RUPERT'İ DE AYILTIN!
ÇOK TUHAF. GÖSTERGELERE BAKILIRSA GEMİNİN TANKI BOŞ..

FANTOM BİRTAKIM GÜRÜLTÜLER DUYUNCA ARAŞTIRMASINI YARIDA KESTİ. HOPARLÖRLE EMİRLER VERİLİRKEN MERDİVENLERDEN, DE BİRİLERİ İNİYORDU...
NÖBETÇİLER TANKLARA! YÜKÜ KONTROL EDİN! TAMAM..!
EMİR ALINDI ŞİMDİ GEREKENİ YAPARIZ..!
..O SIRADA O DA SENİ OYALIYORDU. HEMEN DONANMAYA HABER VERMELİYİZ...
NE APTALMIŞIM! HAYDİ GEL DE TELSİZİ ÇALIŞTIRALIM...
KIZLARIN ARASINA DA BAK! AŞAĞIYA İNMİŞ OLABİLİR..!
BUNU NASIL...OH!
O...O...OHH!
HEY! ALLAH KAHR...
ADAMLARDAN BİRİ BİR KOLU KALDIRINCA, ARKADAKİ DUVARLARDAN BİRİ TANKA AÇILMIŞTI...

DAYANIN KIZLAR! AZ SONRA KURTULACAKSINIZ...
YERLİ KIZLARIN HEPSİ İÇERDEYDİ. KORKU VE UMUTSUZLUK İÇİNDE AĞLAŞIYORLARDI...
ŞİMDİ BURADA KALIN... DIŞARISI SİZİN İÇİN TEHLİKELİ OLABİLİR. HEMEN DÖNECEĞİM...
FANTOM'UN KENDİNDEN EMİN SESİ KIZLARI YATIŞTIRMIŞTI...
GELEN MESAJA GÖRE "THE KING" ADLI PETROL TANKERİ KORSANLARI TAŞIYORMUŞ... NE CEVAP VERELİM?
MESAJI ALDIĞIMIZI SÖYLEYİN. HEMEN GİDİYORUZ..!
BİR KORVET BOB'UN TELSİZLE GÖNDERDİĞİ MESAJI ALMIŞTI...
AYNI FREKANSI TUTURAMIYORUM. BELKİ...
TEKRAR DENE! BİZİ DUYMALARI GEREK!
R.T.
LANET OLSUN! NASIL ANLADI ACABA?

Özüpek Ofset Basımevi - Cagaloğlu

KIZILMASKE Haftalık Mecmua. Sahibi ve Sorumlu Yönetmeni. M. SEZEN YALÇ
İdare Yeri: Klodfarer Cad. No:16 ISTANBUL Tel:22 45 32